



Status bussanlegg Nedre Glomma

Desember 2022



Fredrikstad, skisse uteområde

- Adresse: Kampenveien 1
- Administrasjonslokaler
- Parkering av gassbusser og elbusser
- Svanemerket (miljømerket) vaskehall
 - Våt-/ og tørrsone
- Servicehall med plass til fire busser
- Parkeringsplass for ansattbiler

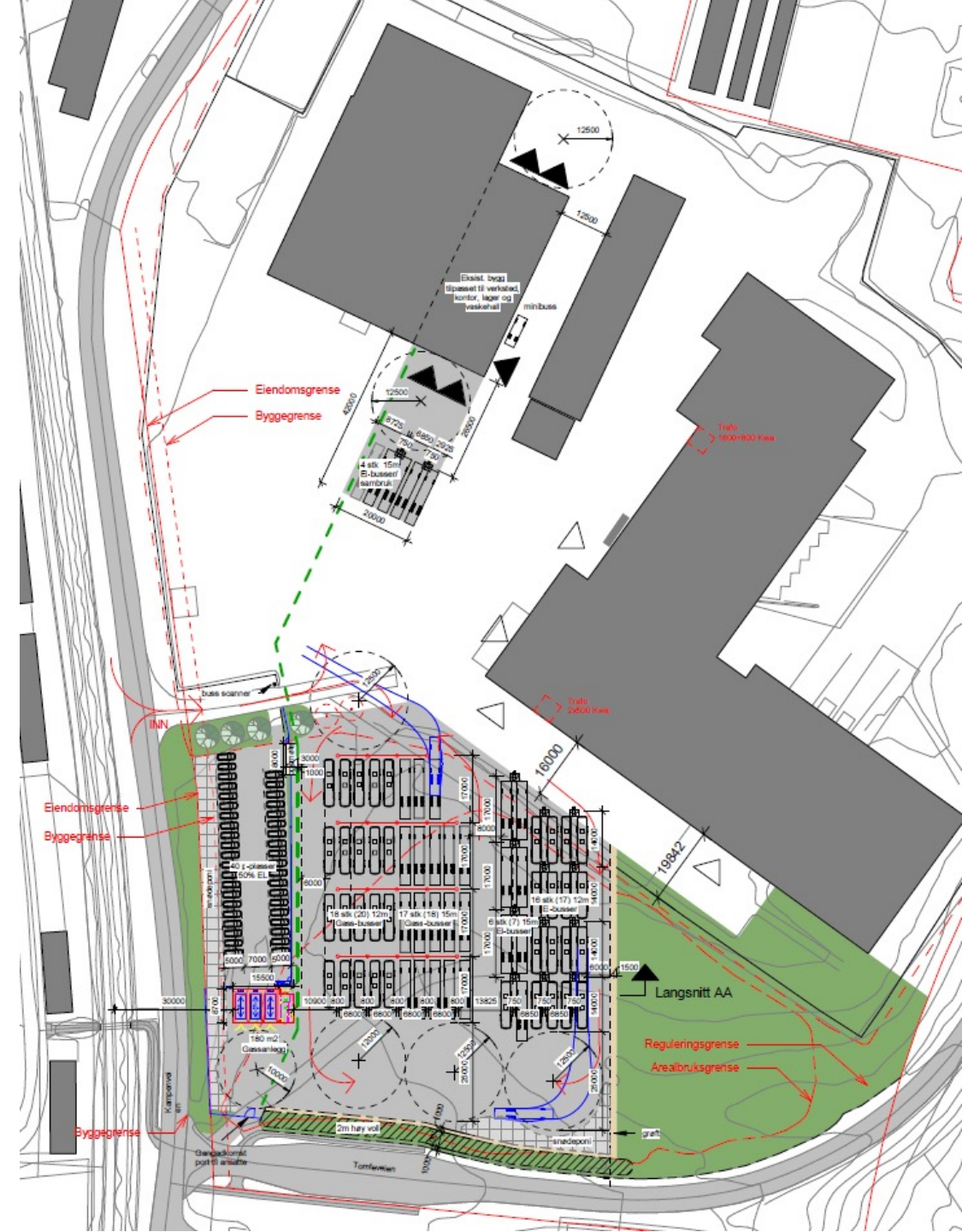

Sarpsborg

- Adresse: Navestadveien 18
- Administrasjonslokaler
- Parkering av gassbusser og elbusser
- Svanemerket (miljømerket) vaskehall
 - Våt-/ og tørrsone
- Verksted med syv spor
- Parkeringsplass for ansattbiler





Organisering verksted/vaskehall

Desember 2022

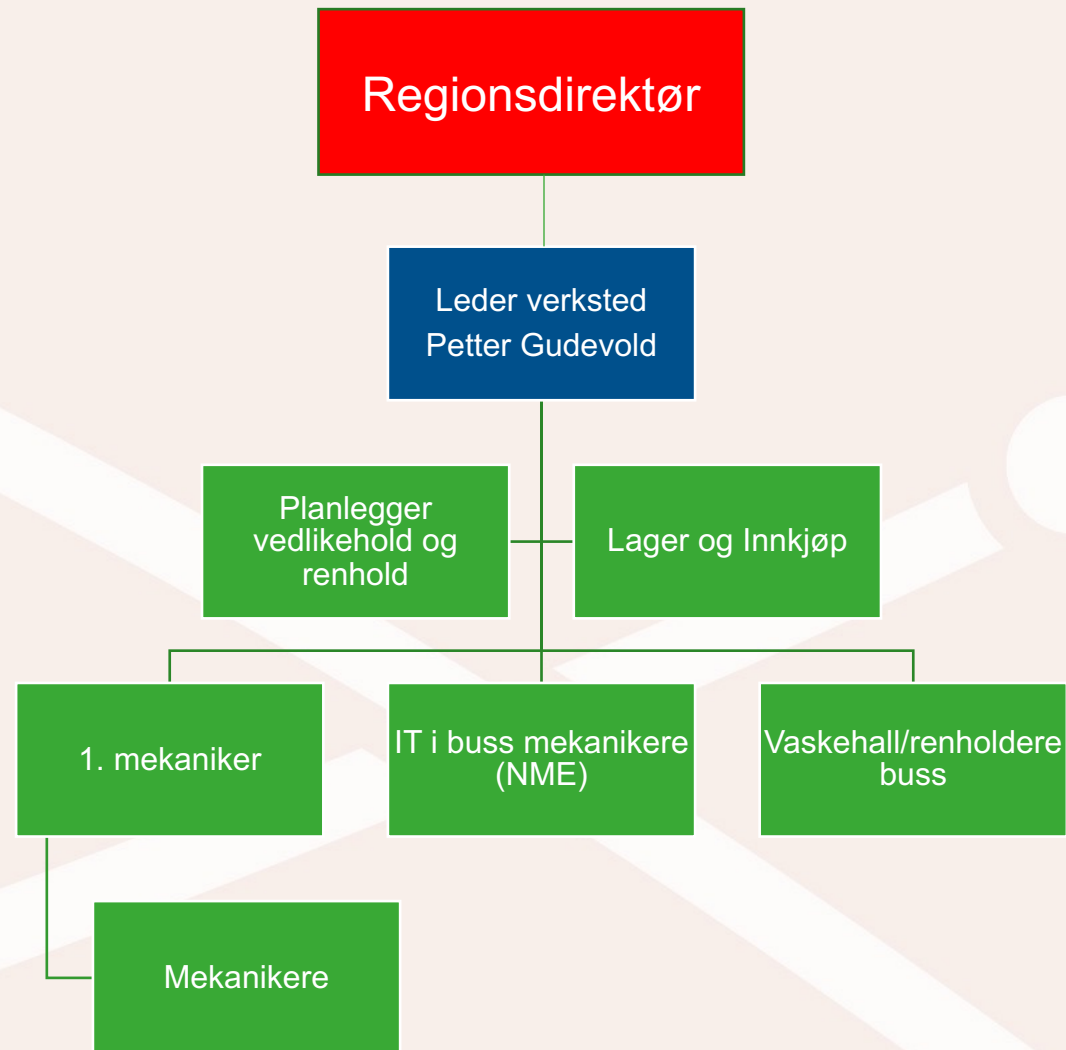



Organisering Nedre Glomma

Desember 2022



Organisering

- Mange områder som ikke er avklart ennå, og de neste bildene viser en foreløpig skisse (første utkast)
- Det er flere ansvarsområder som skal inn i organisasjonskartet – men, vi har ikke avgjort hvor de skal plasseres pr nå.
- Eksempel på områder som vi ikke har avklart ennå:
 - ✓ Uniformsansvar
 - ✓ Bestillingskjøring, minianbud, turkjøring m.m
 - ✓ KAMS (kvalitet, arbeidsmiljø, sikkerhet) og AMU
 - ✓ Inndeling vask/verksted (skal vognsjekkere inn under vask/verksted?)
 - ✓ Anleggsansvarlig/teknisk
 - ✓ Piketter

Regionsdirektør

```
graph TD; RD[Regionsdirektør] --- P1[Personalleder Sarpsborg]; RD --- P2[Personalleder Fredrikstad]; RD --- L[Leder Trafikk]; RD --- V[Verkstedsjef]; RD --- PP[Personalplanlegger]; RD --- OR[Opplæring/rekruttering];
```

Personalleder
Sarpsborg

Personalleder
Fredrikstad

Leder Trafikk

Verkstedsjef

Personalplanlegger

Opplæring/rekruttering